

市税などの納期限一覧

令和6年度の納期限をお知らせします。税金は教育や介護などの福祉、ごみの収集など市民の生活に関わるさまざまな公共サービスに使われています。納め忘れのないようご注意ください。

	4月	5月	6月	7月	8月	9月	10月	11月	12月	1月	2月	3月
納期限 □座振替目	4/30 (火)	5/31 (金)	7/1 (月)	7/31 (水)	9/2 (月)	9/30 (月)	10/31 (木)	12/2 (月)	12/25 (水)	1/31 (金)	2/28 (金)	3/31 (月)
市県民税			1期		2期			3期		4期		
固定資産税 都市計画税	1期			2期			3期				4期	
軽自動車税		全期										
国民健康保険税 (介護分含む)				1期	2期	3期	4期	5期	6期	7期	8期	9期
介護保険料				1期	2期	3期	4期	5期	6期	7期	8期	9期
後期高齢者 医療保険料				1期	2期	3期	4期	5期	6期	7期	8期	9期

納付方法

● 納付書による納付

妙高市役所・各支所または、市指定の金融機関（第四北越銀行・八十二銀行・新井信用金庫・新潟県労働金庫・えちご上越農業協同組合）の本店・支店・出張所または郵便局（ゆうちょ銀行）

このほか、納付書に印字されている「バーコード」や「eL-QR」で納付することができます。

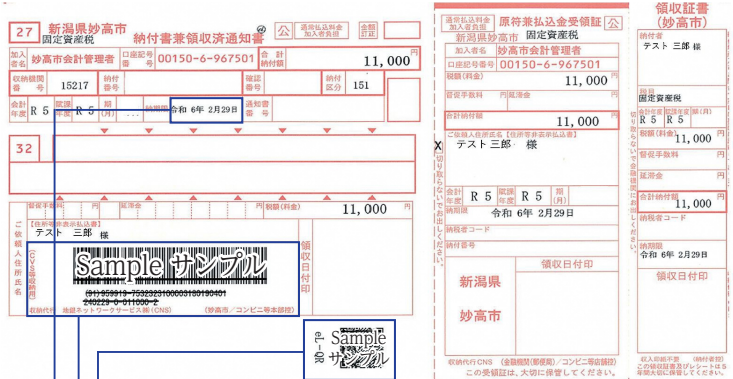

バーコードを利用して納付

※30万円を超える場合や後期高齢者医療保険料は利用不可

- ① 納付書裏面に記載された全国のコンビニで納付
- ② 次のスマートフォン決済アプリから納付
 - ・ PayPay 請求書払い
 - ・ LINE Pay 請求書支払い

eL-QR (QRコード) を利用して納付

※介護保険料、後期高齢者医療保険料は利用不可

- ① 全国の金融機関（地方税統一QRコード対応）の窓口で納付（手数料無料）
- ② パソコンやスマートフォンで「地方税お支払いサイト」から次の納付方法を選択し、納付
 - ・ インターネットバンキング
 - ・ クレジットカード納付（手数料利用者負担）
- ③ 各種スマートフォン決済アプリから納付
 - ※ eL-QR 支払いの詳細については、地方税お支払いサイトをご覧ください

◆ eL-QR (QRコード)

地方税お支払いサイトに接続し、スマホのカメラで eL-QR を読み取ると支払い画面が表示されます。（各種スマホ決済アプリの場合は、各アプリで直接読み取り）

◆ バーコード

各種スマホ決済アプリを起動し、バーコードを読み取ると、支払い画面が表示されます。

◆ 納期限を確認し、忘れずに納付ください

● 確実・便利・安全な口座振替

皆さんが指定する預貯金口座から、納期限に自動的に支払われます。納付書に記載された納期限の前日までに預貯金の残高確認をお願いします。なお、口座振替を開始するには「口座振替依頼書」の提出が必要です。詳しくはお問い合わせください。