付図3号　農用地等保全整備計画図　　妙高市

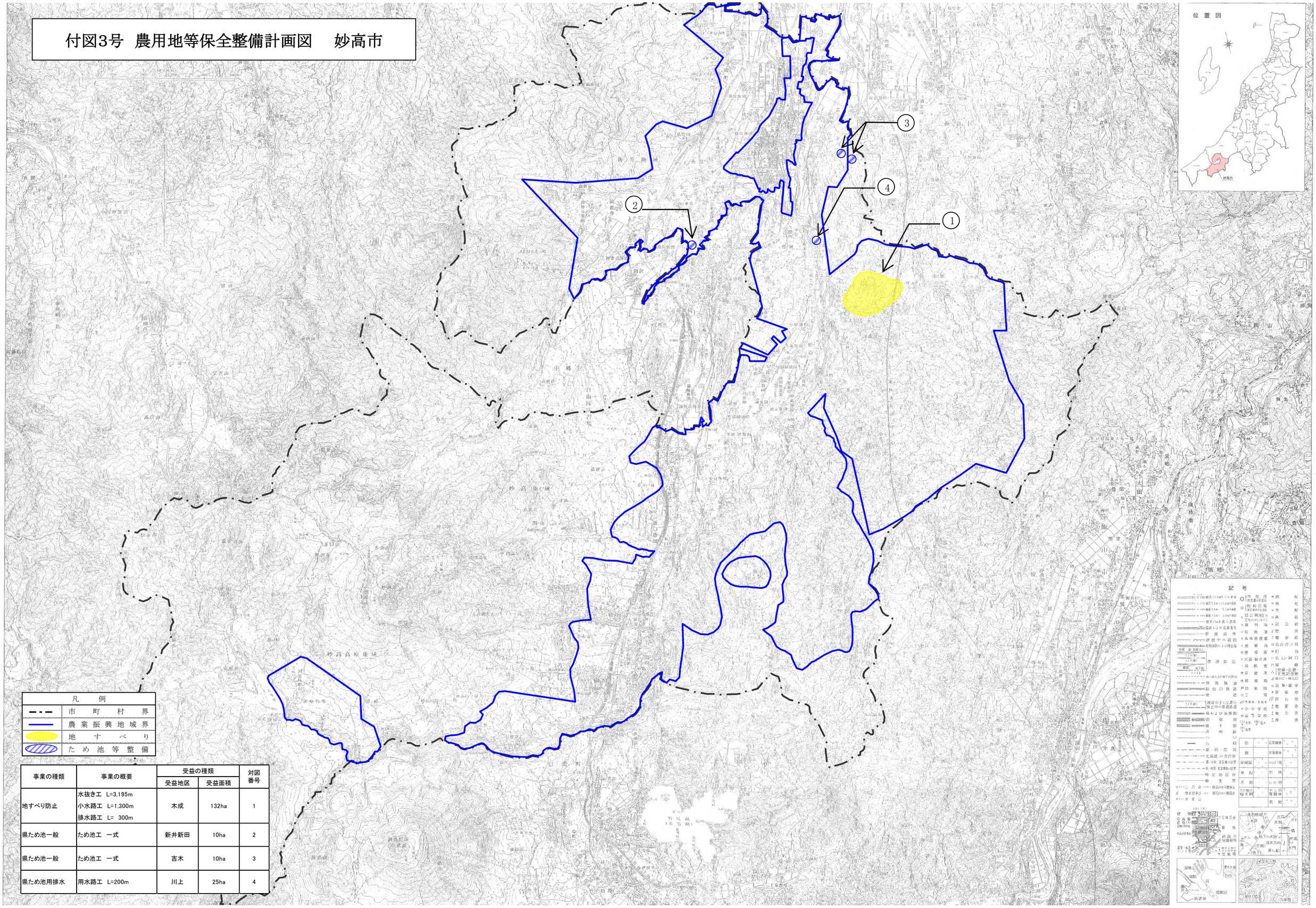

凡　例	
━ ･ ━	市　町　村　界
━━━	農業振興地域界
	地　す　べ　り
	ため池等整備

事業の種類	事業の概要	受益の種類		対図番号
		受益地区	受益面積	
地すべり防止	水抜き工　L=3,195m 小水路工　L=1,300m 排水路工　L=　300m	木成	132ha	1
県ため池一般	ため池工　一式	新井新田	10ha	2
県ため池一般	ため池工　一式	吉木	10ha	3
県ため池用排水	用水路工　L=200m	川上	25ha	4